

STEGET

società di ingegneria

via San Donato, 101 10144 Torino

telefono e fax +39117715058

e-mail info@steget.it

società con sistema di gestione certificato per la qualità UNI EN ISO 9001 : 2008

REGIONE PIEMONTE

COMUNE DI VAUDA C.SE

PROVINCIA DI TORINO

NUOVA SEDE DEL CENTRO DI DOCUMENTAZIONE
DEL PARCO DELLE VAUDE

OGGETTO

PROGETTO ESECUTIVO
PROGETTO ARCHITETTONICO:
PLANIMETRIA - VISTE 3D

TAVOLA

05

DATA

16.01.2017

SCALA

1:100

COD. 22601 E2017 AGGIORNAMENTO	RELEASE	DESCRIZIONE	DATA	REDATTO	VISTO
	R2	EMISSIONE	Gennaio 2017	MF+ML	ML

COMMITTENTE:
COMUNE DI VAUDA CANAVESE

PROGETTISTI:
Arch. PATRIZIA GIACOMELLI
n. 4241 Ordine Provincia di Torino

COLLABORATORI:
Ing. MASSIMILIANO CORTASSA
n. 9314S Ordine Provincia di Torino

RESPONSABILE DEL PROCEDIMENTO:
Dott. FILADELFO CURCIO

Arch. MASSIMO LOVERA
n. 4638 Ordine Provincia di Torino

Ing. MARIO FRANCHI
n. 12892 Ordine Provincia di Torino

VISTI

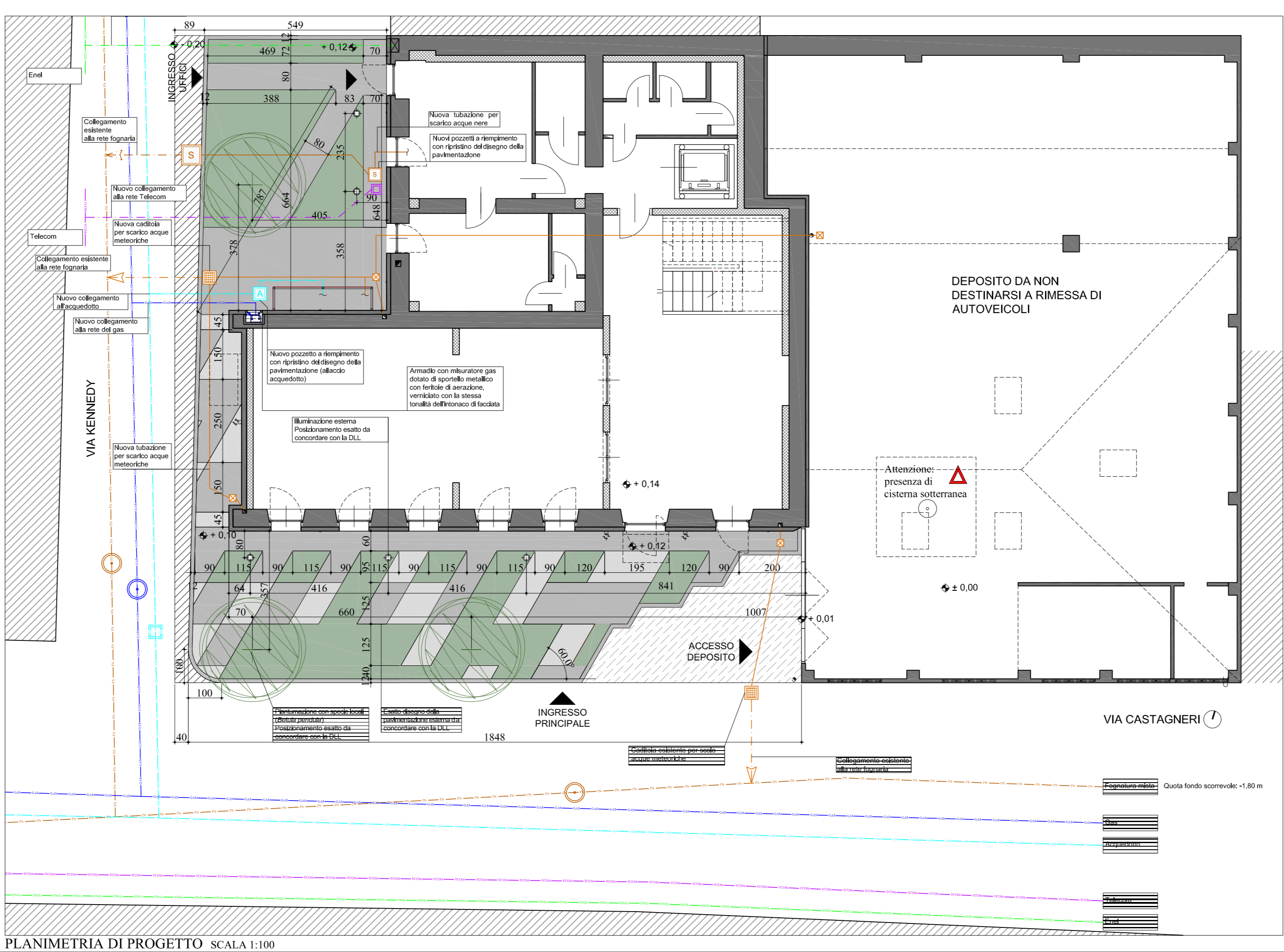

LEGENDA DI PROGETTO

MANTO ERBOSO

PAVIMENTAZIONE IN GHIAIA STABILIZZATA CON LEGANTE CEMENTIZIO/RESINOSO E FINITURA CON DUE TIPI DI GHIAIA DI COLORE DIVERSO

PAVIMENTAZIONE IN BATTUTO DI CEMENTO

RIPRISTINO DELL'ASFALTO IN SEGUITO AD ADEGUAMENTO DELLA STRADA AD UNA LARGHEZZA UTILE MINIMA DI 4,00 M, (NTA DEL PRGC VIGENTE)

PIANTUMAZIONE CON SPECIE LOCALI

ARREDO URBANO - ILLUMINAZIONE PUBBLICA

QUOTA PLANIMETRICA

POZZETTO ACQUE METEORICHE - 20 X 20 CM

CADITOIA ACQUE METEORICHE - 40 X 40 CM

POZZETTI ACQUE NERE

POZZETTO ACQUEDOTTO

ARMADIO CONTATORE GAS

1

2

3

RENDER:

1. Vista lato Sud

2. Vista da Est

3. Vista lato Ovest